

01 AMBULATÓRIO - TÉRREO
ESCALA: 1/100

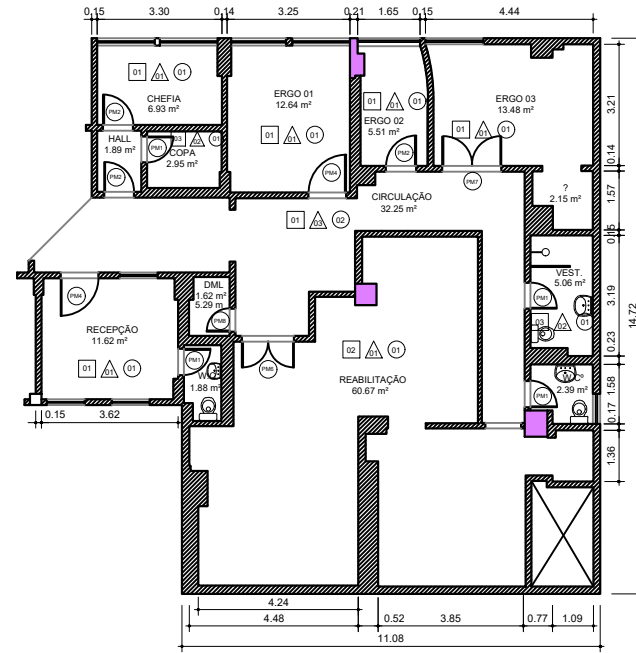

02 AMBULATÓRIO - 1º PAVIMENTO
ESCALA: 1/100

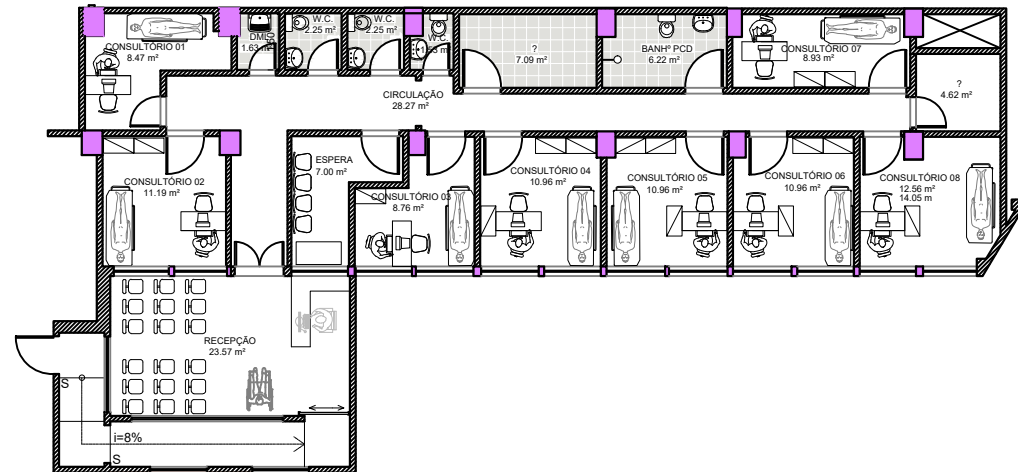

03 AMBULATÓRIO - TÉRREO
ESCALA: 1/100

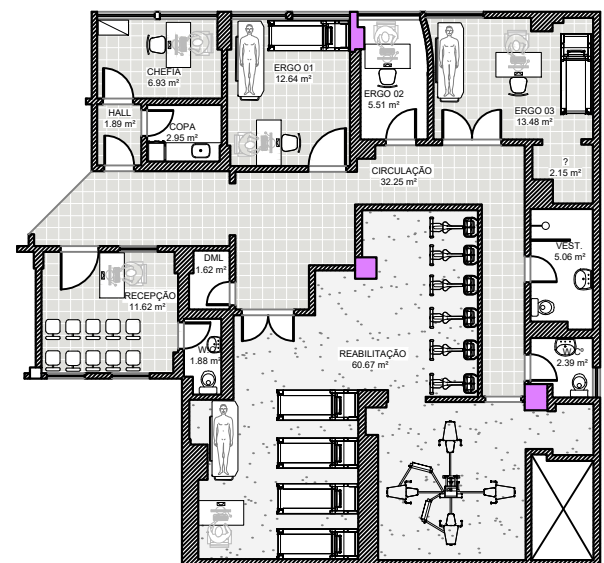

04 AMBULATÓRIO - 1º PAVIMENTO
ESCALA: 1/100

| QUADRO DE ESQUADRIAS | | |
|----------------------|-----------|---|
| PORTAS DE MADEIRA | | |
| CODIGO | DIMENSÕES | ESPECIFICAÇÃO |
| PM1 | 0.70x2.10 | PORTA A INSTALAR, 1 FOLHA, REVESTIDA COMO CHAPA MELANILICA |
| PM2 | 0.80x2.10 | PORTA A INSTALAR, 1 FOLHA, REVESTIDA COMO CHAPA MELANILICA |
| PM3 | 0.90x2.10 | PORTA A INSTALAR, 1 FOLHA, REVESTIDA COMO CHAPA MELANILICA |
| PM4 | 1.00x2.10 | PORTA A INSTALAR, 1 FOLHA, REVESTIDA COMO CHAPA MELANILICA |
| PM5 | 1.20x2.10 | PORTA A INSTALAR, 2 FOLHAS, REVESTIDA COMO CHAPA MELANILICA |
| PM6 | 1.30x2.10 | PORTA A INSTALAR, 2 FOLHAS, REVESTIDA COMO CHAPA MELANILICA |
| PM7 | 1.50x2.10 | PORTA A INSTALAR, 2 FOLHAS, REVESTIDA COMO CHAPA MELANILICA |
| PM8 | 0.60x2.10 | PORTA A INSTALAR, 1 FOLHA, REVESTIDA COMO CHAPA MELANILICA |

| REVESTIMENTOS | | | |
|---------------|---|----|--|
| | PISOS: | | |
| 1- | PISO EM PORCELANATO NATURAL 50X50 CM | 1- | PINTURA COM TINTA ACRILICA |
| 2- | PISO VINILICO | 2- | REVESTIMENTO CERAMICO ACETINADO 35X50cm |
| 3- | PISO EM PORCELANATO ANTIDERRAPANTE 50X50 CM | | |
| | RODAPÉ: | | TETOS: |
| 1- | EM PORCELANATO NATURAL 50X50 CM | 1- | FORRO ACARTONADO / PINTURA COM TINTA PVA |
| 2- | EM VINILICO | 2- | FORRO REMOVIVEL |
| 3- | EM PORCELANATO ANTIDERRAPANTE 50X50 CM | | |

ESCALA:
1/100

CONTEÚDO:
PLANTA BAIXA - AMBULATÓRIOS

PROJETO:
PROJETO BÁSICO - IECAC - Instituto Estadual de Cardiologia Aloysio de Castro

ENDEREÇO:
R. Davi Campista, 326 - Humaitá, Rio de Janeiro - RJ.